

血

液

内

科

だ

よ

り

自動精算機について

A T M感覚の簡単な操作で医療費のお支払いを行なうことができます。クレジットカードや交通系 I Cカードもご利用いただけます。本館 1 階総合受付前及び東館 2 階に設置されており、平日 9 時～17 時、土曜日 9 時～13 時にご利用いただけます。会計窓口でもお支払いしていただけます。ご不明な点は、受付窓口にお尋ね下さい。



1. 診療費の計算が終わりましたら、「自動精算機」に診察券を入れて下さい。

診察券の磁気テープを表にして診察券/カード入口に診察券入れて下さい。診察券をお忘れの場合は、受付票（外来患者様のみ）または、入院診療費請求書のバーコードが、自動精算機の赤い光が当たる位置に置いてください

2. お支払いは、「現金」または「カード」をお選びいただけます。画面に請求額が表示されますので、紙幣・硬貨入口にお金を入れて下さい。



クレジットカードをご利用の場合は、「クレジットカード」ボタンを押し、クレジットカードを入れ、暗証番号を入力して下さい。画面内容を確認し、よろしければ確認ボタンを押して下さい。おつりがある場合は、お取りください。

3. 領収書と診療明細書が発行されます。

外来患者様で、領収書右側にお薬引換券が印字された場合は、お薬の処方がありますので、受付窓口にて提示下さい。

4. 複数科を受診された場合は、請求内訳を確認することができます。

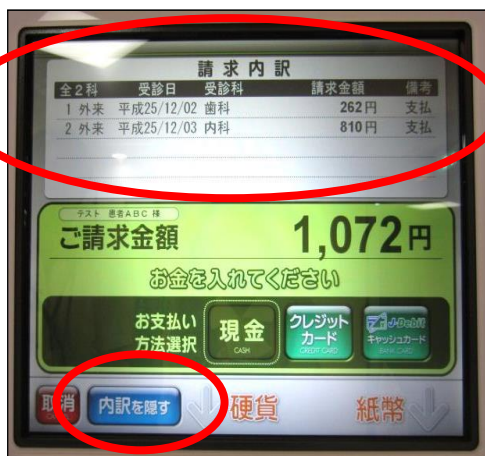

音声ガイダンスに従って操作して下さい！

